LABOKLIN
LABOR FÜR KLINISCHE DIAGNOSTIK GMBH & CO. KG

PATHOLOGIE – PREISGESTALTUNG

Histologie

Einfacher Preis

- Tumoren (≤ 2 Lokalisationen)
- Hautstanzen bei dermatologischer Fragestellung (unabhängig von der Anzahl der Lokalisationen)
- Uterusbiopsien
- Organbiopsien ≤ 3 Organe
- Magen- und Darmbiopsien (unabhängig von der Anzahl der Lokalisationen)
- Lymphknoten (unabhängig von der Anzahl der Lokalisationen)

Spezialfärbungen inklusive

Beispiele einfacher Preis

2 Mammarkomplexe einzeln oder zusammenhängend
unabhängig von der Entnahmeseite
(mit oder ohne Lymphknoten) _____einfacher Preis

2 Hautknoten _____einfacher Preis

3 Leberproben _____einfacher Preis

1 Tumor mit bis zu 3 Tumorbettbiopsien _____einfacher Preis

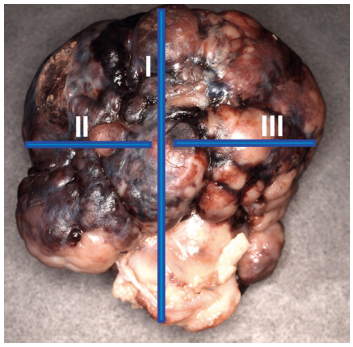

einfache Tumordiagnostik (Schnittführung in blau)
z. B. bei marginal resezierten Tumoren (s. Abb.)

Erhöhter Aufwand

- Ganze Organe (z. B. Milz, Leber, Hoden, Auge usw.)
- Tumoren (≥ 3 Lokalisationen)
- Entkalkungen (z. B. Zehen, Krallen, Knochenresektate)
- Uterus inklusive Ovarien
- Biopsien von 4 – 6 Organen
- Mamma (3 – 5 Komplexe)
- Tumor mit Tumorrändern /Tumorbettbiopsien umfangreich
  (z. B. Mastzelltumor mit umfangreicher Schnittrandbeurteilung)

Stand: Oktober 2023
Bildquelle: Laboklin GmbH & Co. KG

LABOKLIN GmbH & Co. KG
Steubenstr. 4
97688 Bad Kissingen

Tel.: +49 971 72 020
E-Mail: info@laboklin.com
www.laboklin.com

Histologie

Beispiele erhöhter Aufwand

Mammaleiste (mit oder ohne Lymphknoten) ..... erhöhter Aufwand
Mammaleiste und zusätzlich 1 Komplex der Gegenseite ..... erhöhter Aufwand
Proben z. B. von Magen-Darm, Pankreas, Lymphknoten ..... erhöhter Aufwand

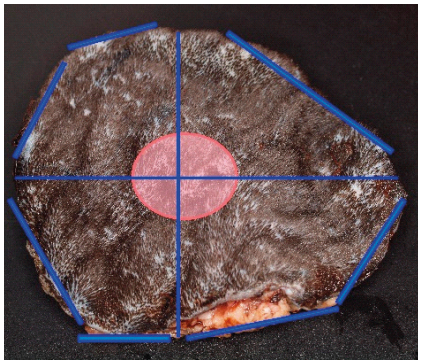

Tumorränder ausführlich ggf. inkl.
Tumorbettbiopsien (Schnittführung in blau)

Berechnung nach Fragestellung

- Beispiel doppelter einfacher Preis: Hauttumor und Hautbiopsien
- Beispiel einfacher Preis und Preis erhöhter Aufwand: Leberbiopsie und Zehe

Immunhistologie nach pathohistologischer Diagnose, u. a.:

- Lymphomtypisierung CD3/CD20
- Expression von Ki-67, c-KIT (Mastzelltumor)

Zytologie

Einfacher Preis

- 1 Lokalisation (≤ 4 Objektträger)
- 2 Lokalisationen (≤ 3 Objektträger je Lokalisation)
- Flüssigkeit/Lavage zzgl. 2 Objektträger

Erhöhter Aufwand

- 1 Lokalisation (5 – 6 Objektträger)
- 2 Lokalisationen bis zu je 4 Objektträger
- mehrere Flüssigkeiten
- doppelter einfacher Preis bei mehr Objektträgern/Flüssigkeiten

Berechnung nach Fragestellungen

- Siehe Histologie

Digitale Zytologie

- Siehe „Mein Labor“: https://app.laboklin.com/imageAnalysis

HINWEIS: Gültige Preise siehe aktuelle Untersuchungsaufträge. Bei sehr umfangreichen Einsendungen behalten wir uns eine Preisanpassung vor.